



Cofinanciado por
la Unión Europea

HETEL 

MOVILIDAD ERASMUS+ PARA LA REALIZACIÓN DE PRÁCTICAS EN EMPRESAS



OBJETIVOS

- Mejorar las perspectivas laborales
- Desarrollar competencias para la internacionalización
- Mejorar o adquirir una lengua extranjera
- Desarrollo personal. Volveré más fuerte, más seguro/a, más independiente.
- Conocer personas de otros países y ampliar mi círculo social



¿EN QUÉ CONSISTEN?

- **GM y GS:** En general, 13 semanas de practicas en empresa, marzo-abril-mayo.
- **FP básica:** 3 Semanas de practices en empresa (en mayo, se gestionan más Adelante)
- **Apoyo lingüístico online (EU Academy)** - pruebas nivel inicial y final y utilización de los recursos disponibles durante el período de movilidad
- Las prácticas son reconocidas en el curriculum académico (salvo en el caso de titulados).
- **Cofinanciadas por:**
 - La Unión Europea a través del Servicio Español para la Internacionalización de la Educación (SEPIE)- agencia nacional
 - En el caso de CFGS también por el Gobierno Vasco (y posiblemente por Rural Kutxa, a confirmar más adelante)

DESTINOS POSIBLES CON BECAS HETEL

- Italia-Palermo (GS)
- Italia-Milán (GS y GM)
- Italia-Cosenza (GS)
- Italia-Bergamo (GM)
- Italia-Brescia (GM)
- Portugal-Viana do Castelo (GM)
- Polonia-Varsovia (GS)
- Polonia-Cracovia (GS)
- Polonia-Katowice (GS)
- Malta (GS y GM)
- Bulgaria-Sofia (GS)
- Eslovenia (GS y GM)

Los destinos del alumnado los decide HETEL junto con las organizaciones de apoyo en destino, en función de la titulación y del nivel de inglés y/o idioma de las prácticas. El principal objetivo es asegurar la buena calidad de las prácticas.

Fpbásica/inicial va a Caminha (Portugal)

AYUDAS FINANCIERAS CFGS

La cuantía de las becas las decide SEPIE (importes aproximados basados en 2024-2025, los actuales están por confirmar, pero mínimo los siguientes)

- Italia (países grupo 1): 1.800€
- Malta y Eslovenia (países grupo 2): 1.650 €
- Polonia y Bulgaria (países grupo 3): 1.500 €

NOTA: El alumnado becado por el GV este curso 24-25 o el curso anterior 23-24, familia numerosa o que tenga reconocido el estatus de “refugiado” recibirá 750€ más.

EJEMPLO de pagos

- DESTINO: MALTA
- BECA ERASMUS+: 1.650 €

- Previo a vuestra salida
(80%): 1.320 €
- A la vuelta, **tras entrega documentación y EU survey:**
20%: 330 €
- Cofinanciación GV: +/-300 € (este importe no lo conocemos hasta octubre-noviembre de cada año, dependiendo de la resolución de las ayudas del GV). Se abonaría en octubre-noviembre de 2026.

TOTAL beca: 1950 €

Si el alumno está en alguno de los supuestos considerados “menos oportunidades” se añadirían 750€. **La beca sería entonces de 2.700 €.**

La gestión y compra de vuelos y alojamientos la realiza cada becario/a de forma autónoma. En el caso del alojamiento, las organizaciones de apoyo pueden facilitar opciones, PERO NO ESTÁN OBLIGADAS NI ENTRA DENTRO DE SUS SERVICIOS.

AYUDAS FINANCIERAS CFGM

SEPIE-Según nivel de vida del país de destino

- **Italia (países grupo 1): 4.719 €**
- **Malta, Eslovenia y Portugal (países grupo 2): 4.474 €**

NOTA: En este caso la beca es la misma se sea becario/a del GV o no. Además no hay cofinanciación del GV porque estas becas cubren todos los costes de alojamiento y vuelos y además queda dinero de bolsillo (más o menos en función del destino y del precio de los vuelos).

PAGOS CFGM

- **Los vuelos, en este caso, se cogen y pagan desde HETEL antes de la salida del alumnado. El dinero sobrante se transfiere a los/as becarios/as en dos pagos:**
 - 85% previo a la salida
 - 15% restante al regreso, tras la entrega correcta de la documentación y tras completar la encuesta EU survey
 - Es cada alumno/a quien paga el alojamiento directamente a la organización de apoyo en destino (siguiendo las indicaciones de HETEL). Las familias no adelantarán ese dinero porque HETEL pagará el 85% de la beca antes.

AYUDAS FINANCIERAS FP básica

**La beca para el alumnado de FP básica son aproximadamente
1.500€, para 20 días + 2 de viaje**

**Tanto los vuelos como el alojamiento se reservan y pagan
desde HETEL.**

**Una vez descontado el coste del vuelo y el alojamiento, el
resto de la beca se paga al alumnado (la forma se detallará
durante la sesión informativa con las familias)**

CRITERIOS DE SELECCIÓN

- Los criterios de selección aplicados por los miembros del consorcio de movilidad HETEL, se pueden consultar en el siguiente enlace:
- <https://hetel.eus/wp-content/uploads/2024/07/Criterios-seleccion-alumnado-Erasmus.pdf>
- Cada centro del consorcio de movilidad HETEL tiene capacidad para modificar el peso que se le da a cada criterio, siempre garantizando la transparencia.

¿POR QUÉ ERAMUS+?

Erasmus+ une a las personas



El 83% se siente más europeo
EDUCACIÓN SUPERIOR



El 85% afirma ser más consciente
de los valores comunes europeos
SERVICIO VOLUNTARIO EUROPEO



El 94% se muestra más tolerante
INTERCAMBIOS JUVENILES



El 88% de los alumnos mejoraron
sus habilidades sociales
ASOCIACIONES ESTRATÉGICAS ENTRE CENTROS ESCOLARES

Fuente: Agencia Erasmus+ 2010, Comisión Europea 2014 y 2015. © Comisión Europea, 2017

Mejora tu autonomía personal

¿POR QUÉ ERASMUS+?

Erasmus+ te abre la mente

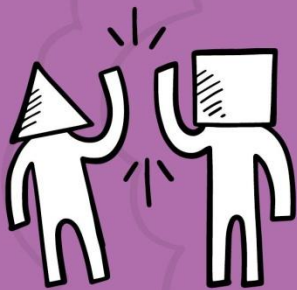

El 97% asegura llevarse mejor con personas de otras culturas

SERVICIO VOLUNTARIO EUROPEO

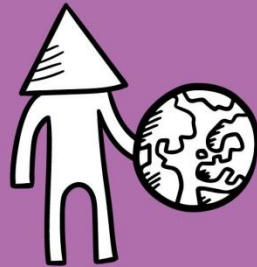

El 93% afirma apreciar más el valor de otras culturas

EDUCACIÓN SUPERIOR

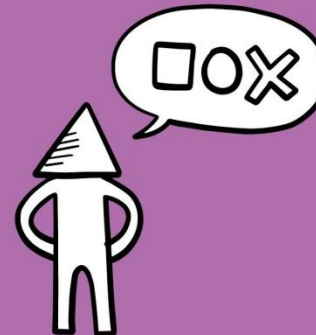

El 80% confirma haber mejorado su conocimiento intercultural

EDUCACIÓN DE PERSONAS ADULTAS



El 33% de los alumnos Erasmus+ tiene una pareja de nacionalidad distinta a la suya

EDUCACIÓN SUPERIOR

¿POR QUÉ ERASMUS+?

Con Erasmus+ ya no te perderás en la traducción

9 de cada 10
participantes en Erasmus+
mejoran sus competencias
lingüísticas

El apoyo lingüístico en línea (OLS)
de Erasmus+ ha ayudado a

1 millón
de estudiantes, voluntarios,
aprendices y refugiados

© Comisión Europea, 2017

*Mejora tu nivel de idioma extranjero: inglés, italiano,
alemán...*

¿POR QUÉ ERASMUS+?

Erasmus+ ayuda a encontrar trabajo



Los estudiantes que participan en Erasmus+ tienen el doble de posibilidades de encontrar un empleo un año después de graduarse

EDUCACIÓN SUPERIOR



El 30 % de estudiantes que realiza un periodo de prácticas Erasmus+ consigue trabajo en la misma empresa en la que realiza sus prácticas

EDUCACIÓN SUPERIOR



Los estudiantes que participan en Erasmus+ encuentran su primer empleo antes y ganan un 25 % más

FORMACIÓN PROFESIONAL



El 75 % de los empresarios afirman que hacer un voluntariado ayuda a encontrar trabajo

SERVICIO VOLUNTARIO EUROPEO

Fuente: Agencia Erasmus+ 2010, Comisión Europea 2014 y 2015. © Comisión Europea, 2017

Mejora tus posibilidades de tener empleo al mejorar tu currículum

Conoces directamente otra cultura y otro entorno laboral

Pero tened en cuenta...

- ▶ Costumbres y entorno laboral diferentes
- ▶ Los problemas, a veces, no se resuelven de inmediato
- ▶ Idioma
- ▶ **Compartiréis habitación (entre 2 o 3 personas)**
- ▶ Las becas de GS exigen un esfuerzo económico por parte de las familias (no cubren todos los gastos de alojamiento, viaje y manutención)

**Flexibilidad – empatía –
paciencia – adaptación**



COMPROMISOS

- ▶ Cumplir con las normas del programa y el compromiso del participante, documento que firmáis con HETEL (**LEEDLO Y QUE LO LEAN EN CASA!**)
 - ▶ Respetar reglas y acuerdos firmados con HETEL
- ▶ Comunicarse periódicamente con los tutores de los centros para el seguimiento del programa
- ▶ Complimentar documentos necesarios y, muy importante, el EU survey que recibiréis por e-mail al final del período (lo rellenáis JUNTO CON VUESTRO/A RESPONSIBLE DE MOVILIDAD)
- ▶ Tratar con respeto a las organizaciones de apoyo en destino, al resto de becarios/as, a las empresas y el alojamiento

SI ME INTERESA, ¿QUÉ HAGO?

LO PRIMERO. Consultar con el/la responsable de Movilidad de internacional de vuestro centro.

Además, en la [página de HETEL](#) podéis consultar toda la información.

FECHAS A TENER EN CUENTA

Solicitudes: hasta el 18 de octubre (siguiendo las instrucciones de vuestro centro)

Seleccionados: 25 de octubre

Envío CV Europass: 10 de noviembre

La adjudicación de destinos se realizará a lo largo del mes de noviembre, siempre y cuando los curriculum se reciban a tiempo y se confirme la aceptación de perfiles con organizaciones de apoyo en destino

LO ANTERIOR NO APLICA A FPB! ESTE ALUMNADO REALIZARÁ LA MOVILIDAD EN MAYO DE 2026 Y SU GESTIÓN SE REALIZA A PARTIR DE FEBRERO.

DON'T BE AFRAID, GO ABROAD AND LEARN!



www.hetel.org



Cofinanciado por el
programa Erasmus+
de la Unión Europea

HETEL 