

C. F. GRADO MEDIO Y SUPERIOR

INFORMACIÓN A LAS FAMILIAS CURSO 2024/2025

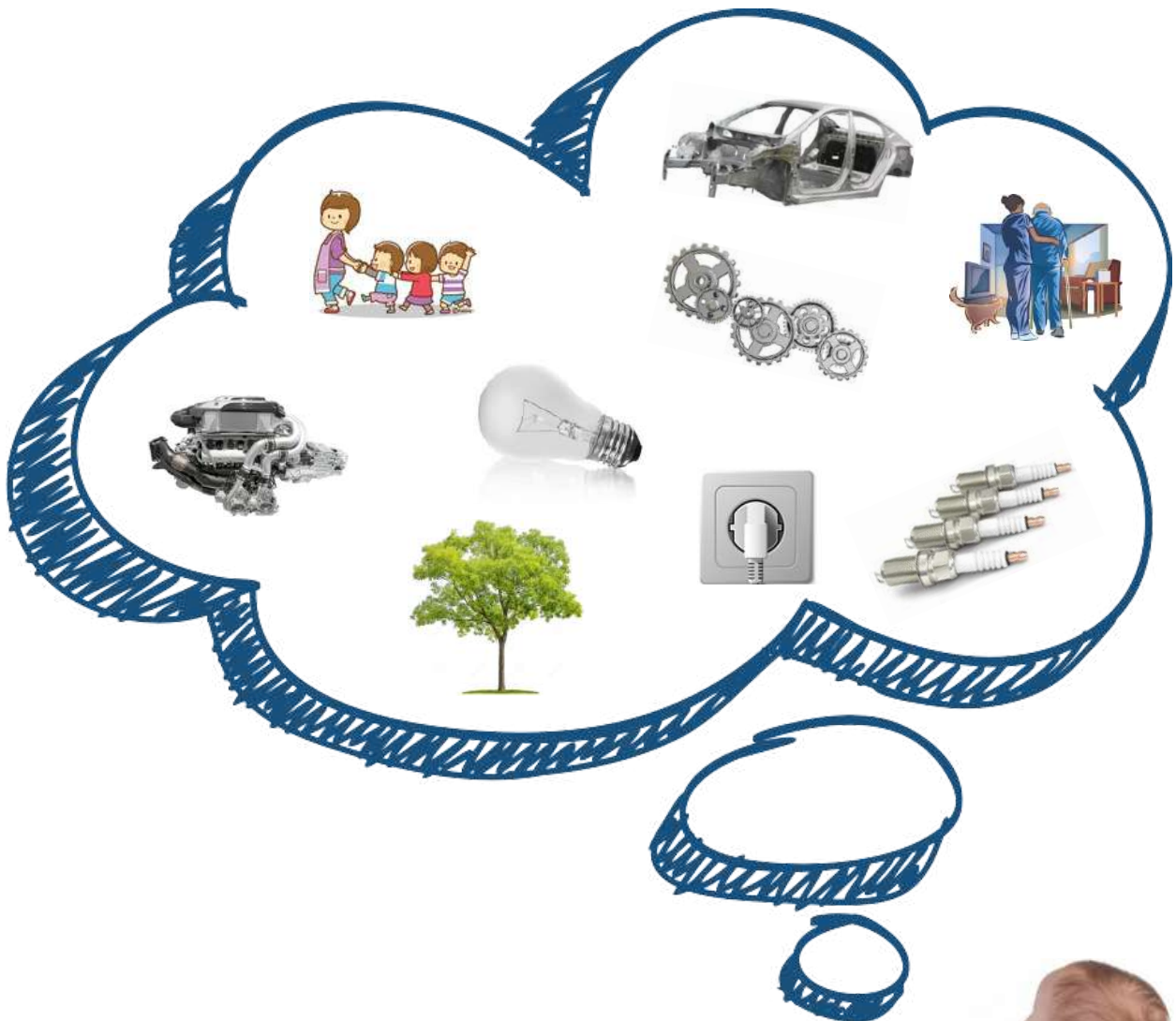

**FECHAS INICIO DE CURSO
ACTIVIDADES Y SERVICIOS
TRANSPORTE**



FECHAS INICIO DE CURSO



- Miércoles 4 de septiembre reunión de familias de 1º curso de Ciclos Formativos a las 17:30 horas
- Presentación: viernes 6 de septiembre, de 7:50 a 11:00 horas.
- Jornada normal: a partir del lunes 9 de septiembre, de 7:50 a 13:50.

ACTIVIDADES Y SERVICIOS



CONCEPTO	MES A FACTURAR	IMPORTE
Aportación complementaria	De septiembre a junio	30 € / mes
Mantenimiento de sistemas informáticos	Octubre, diciembre y febrero	20 € / trimestre
Licencias libros digitales	Septiembre (1º y 2º curso)	* Según tabla
Ropa de taller	Septiembre (se entrega al alumnado)	Según pedido / Pago en mano)
Transporte	De septiembre a junio	** Según tabla

* Licencias libros digitales

CICLO FORMATIVO	1º CURSO	2º CURSO
Electromecánica de vehículos automóviles	115 €	25 €
Carrocería	25 €	25 €
Instalaciones eléctricas y automáticas	25 €	25 €
Mecanizado	25 €	25 €
Atención a personas en situación de dependencia	25 €	25 €
Automoción	115 €	25 €
Educación Infantil	25 €	25 €
Sistemas electrotécnicos y automatizados	55 €	55 €
Gestión forestal	25 €	25 €
Mantenimiento electrónico	25 €	25 €
Curso de especialización	25 €	25 €

* Cuotas transporte NO concertado

Alonsotegi	100 €	Güeñes	100 €	Trapagaran	100 €
Artzentales	90 €	Gallarta	90 €	Turtzioz	90 €
Balmaseda	90 €	Muskiz	90 €	Valle de Mena	110 €
Barakaldo	100 €	Ortuella	100 €	Villaverde	90 €
Basauri	110 €	Portugaleta	100 €	Zalla	90 €
Bilbao	110 €	Santurtzi	100 €	Zaramillo	100 €
Karrantza	110 €	Sestao	100 €	Zorroza	110 €
Castro Urdiales	100 €	Sopuerta	40 €		

- El cálculo de las tarifas del transporte se ha realizado para el uso anual (175 días lectivos), por lo que el **valor total por usuario se repartirá en 10 mensualidades** que les serán facturadas desde **septiembre a junio (ambos inclusive)**. De esta forma se facilita su pago a pesar de que en algunos meses el servicio sea parcial (septiembre, navidades, Semana Santa y junio).
- Al alumnado de **2º curso** le será facturado el transporte escolar desde **septiembre a marzo (ambos inclusive)**.



HORARIOS AUTOBUSES

1. CASTRO (AUTOBUSES RUBÉN)

7:00 h	1.1. CASTRO (Plaza Toros)
7:02 h	1.2. OSTENDE (Bar Verivan)
7:04 h	1.3. TRIPIKU (Tienda)
7:06 h	1.4. BARRERA (Carrefour Express)
7:09 h	1.5. LOLIN (Golosinas Lua)
7:20 h	1.7. SANTULLAN
7:24 h	1.8. OTAÑES (Bus)
7:35 h	1.9. LAS MUÑECAS

2. KARRANTZA (AUTOBUSES RUBÉN)

6:55 h	2.1. CONCHA
7:00 h	2.2. AMBASAGUAS
7:02 h	2.3. CALLEJO
7:05 h	2.4.1. BIAÑEZ (Ctra. General)
7:08 h	2.4. SUCESO
7:15 h	2.5. VILLASVERDE (Cruce)
7:18 h	2.6. TURTZIOZ (Cueto)
7:30 h	2.7. ARTZENTALES (Traslaviña)
7:35 h	2.7.1 SOPUERTA (La Cilla)

3. ZORROZA-CADAGUA (AUTOBUSES ARZABE)

6:35 h	3.1. ZORROZA (Bar Las Navas)
6:41 h	3.2. ALONSOTEGI (La Caixa)
6:45 h	3.3. ZARAMILLO (Bº Guía y parada bus)
6:55 h	3.0. LA CUADRA
6:55 h	3.4. SODUPE (Ceriban)
6:53 h	3.5. SODUPE (Estación)
6:59 h	3.5.1. COENEN
7:01 h	3.6. GÜEÑES (Plaza)
7:13 h	3.9. GÜEÑES (La Peñorra)
7:04 h	3.7. ARANGUREN (Plaza y Arangoiti)

4A. VALLE DE MENA-BALMASEDA (AUTOBUSES ARZABE)

6:20 h	4.0.1. BARRASA
6:22 h	4.0. VIVANCO
6:25 h	4.1. LEZANA
6:28 h	4.2. SOPEÑANO
6:30 h	4.2.1. VILLASUSO
6:38 h	4.3. VILLASANA (Farmacia)
6:40 h	4.3.2. VILLASANA (Gasolinera)
6:44 h	4.3.0. MALTRANILLA
6:50 h	4.3.2. GIJANO (Rotonda)
6:54 h	4.3.1. EL BERRON (Gasolinera)
6:58 h	4.5. BALMASEDA (Hotel San Roque)
7:03 h	4.5.1 LA HERRERA
7:05 h	4.6 IBARRA

4B. BALMASEDA-ZALLA (AUTOBUSES ARZABE)

7:00 h	4.4. BALMASEDA (Av Encartaciones)
7:10 h	4.7. ZALLA (Ayuntamiento)
7:12 h	4.8. OTXARAN (Rotonda)
7:16 h	4.7.1 AVELLANEDA
7:20 h	4.9. SOPUERTA (Carral)
7:25 h	3.8.1. SOPUERTA (Mercadillo Ayto)
7:28 h	3.8 SOPUERTA (Mercadillo Collisa)

5. BASAURI-BILBAO-(AUTOBUSES SIMÓN)

6:30 h	9.8. BASAURI (C/ Urbi parada bus)
6:42 h	5.1. TXURDINAGA (enfrente Hotel Barceló)
6:46 h	5.2. AYUNTAMIENTO (Tinglados)
6:52 h	5.3. PLAZA CIRCULAR (Hurtado Amezaga)
6:54 h	5.4. ZABALBURU (Juan de Garay)
6:56 h	5.4.1. SAN ADRIAN (Juan de Garay)

6A. LA CASILLA-MARGEN IZQUIERDA (AUTOBUSES SIMÓN)

6:35 h	5.5. LA CASILLA (Colegio Félix Serrano)
6:42 h	6.0.1. BURCEÑA (frente gasolinera)
6:45 h	6.0. CRUCES (Bar Zagüan)
6:50 h	6.1. RETUERTO (dirección Max Center)
6:52 h	6.2. UGARTE (Bar Vigiola)
6:54 h	6.2.1. ZABALLA (Fuente de hierro)
6:55 h	6.2.2 SAN GABRIEL (C/ Gipuzkoa)

6B. ZONA MINERA (AUTOBUSES SIMÓN)

6:40 h	6.3. TRAPAGARAN (Parada de taxi)
6:48 h	6.3.1. URIOSTE (Iglesia y Grupo Aiga)
6:55 h	6.4. ORTUELLA (Bar Manfer)
7:03 h	6.7. GALLARTA (Ayuntamiento)
7:05 h	6.6. GALLARTA (Ambulatorio)
7:10 h	5.7. LAS CARRERAS (bus)

7A. BARAKALDO (AUTOBUSES SIMÓN)

7:00 h	7.0. BARAKALDO (Florida-Citroen)
7:05 h	7.1. BARAKALDO (Parq Los Hnos-Florería Sabin)

7B. PORTUGALETE-SESTAO (AUTOBUSES SIMÓN)

6:52 h	8.7.1. PORTUGALETE (Farmacia Carlos VII)
6:55 h	7.5. REPELEGA (Bus)
6:57 h	7.4. SESTAO (Bolera)
7:00 h	7.3. SESTAO (Las Llanas-Antiguo cine Amezaga)
7:03 h	7.2. SESTAO (Galindo)

8. SANTURTZI-PORTUGALETE (AUTOBUSES SIMÓN)

6:50 h	8.1. CABIECES (Rotonda Hotel San Jorge)
6:52 h	8.6. SANTURTZI (Ambulatorio)
6:55 h	8.7. SANTURTZI (Parque Munich)
6:58 h	8.9. PORTUGALETE (San Juan de Dios)
7:00 h	8.8. PORTUGALETE (Antiguo Cine Java)

9. SAMANO-CASTRO-MUSKIZ (AUTOBUSES RUBÉN)

6:50 h	9.0. SAMANO (Farmacia)
6:57 h	1.6. LA SIRENA (Plaza)
7:10 h	9.1. BALTEZANA, ONTON y MIOÑO
7:20 h	9.3. SAN JULIAN
7:23 h	9.4. MUSKIZ (Polideportivo) *
7:25 h	9.5. MUSKIZ (Caja Laboral)

* Durante este curso, la primera parada de Muskiz será en el Polideportivo, en vez de en la Ertzaintza.

ESTOS HORARIOS SON APROXIMADOS. LOS PRIMEROS DÍAS SE RECOMIENDA ESTAR EN LA PARADA 10 MINUTOS ANTES DE LA HORA SEÑALADA.

- El servicio de transporte comenzará el primer día de clase.
- El día 6 de septiembre (viernes) la salida de los autobuses para regresar a casa será a las 11:00 horas.
- A partir del día 9 de septiembre (lunes) la salida de los autobuses para regresar a casa será a las 13:50 horas.



CALENDARIO ESCOLAR / ESKOLA EGUTEGIA

CURSO 2024/25 IKASTURTEA

CFGM / EMHZ

SEPTIEMBRE

L	M	X	J	V	S	D
						1
2	3	4	5	6	7	8
9	10	11	12	13	14	15
16	17	18	19	20	21	22
23	24	25	26	27	28	29
30						

OCTUBRE

L	M	X	J	V	S	D
	1	2	3	4	5	6
7	8	9	10	11	12	13
14	15	16	17	18	19	20
21	22	23	24	25	26	27
28	29	30	31			

NOVIEMBRE

L	M	X	J	V	S	D
4	5	6	7	8	9	10
11	12	13	14	15	16	17
18	19	20	21	22	23	24
25	26	27	28	29	30	

DICIEMBRE

L	M	X	J	V	S	D
						1
2	3	4	5	6	7	8
9	10	11	12	13	14	15
16	17	18	19	20	21	22
23	24	25	26	27	28	29
30	31					

ENERO

L	M	X	J	V	S	D
6	7	8	9	10	11	12
13	14	15	16	17	18	19
20	21	22	23	24	25	26
27	28	29	30	31		

FEBRERO

L	M	X	J	V	S	D
3	4	5	6	7	8	9
10	11	12	13	14	15	16
17	18	19	20	21	22	23
24	25	26	27	28		

MARZO

L	M	X	J	V	S	D
3	4	5	6	7	8	9
10	11	12	13	14	15	16
17	18	19	20	21	22	23
24	25	26	27	28	29	30
31						

ABRIL

L	M	X	J	V	S	D
	1	2	3	4	5	6
7	8	9	10	11	12	13
14	15	16	17	18	19	20
21	22	23	24	25	26	27
28	29	30				

MAYO

L	M	X	J	V	S	D
5	6	7	8	9	10	11
12	13	14	15	16	17	18
19	20	21	22	23	24	25
26	27	28	29	30	31	

JUNIO

L	M	X	J	V	S	D
2	3	4	5	6	7	8
9	10	11	12	13	14	15
16	17	18	19	20	21	22
23	24	25	26	27	28	29
30						

JULIO

L	M	X	J	V	S	D
	1	2	3	4	5	6
7	8	9	10	11	12	13
14	15	16	17	18	19	20
21	22	23	24	25	26	27
28	29	30	31			

Lectivo	15	Fin de Semana	15	Jornada Intensiva	15	Jornada Especial	15
Festivo	15	Lectivo sin clase	15	Vacaciones	15	Festivo patronal	15
Fiesta local	15	Carnaval	15	Puente	15	Presentación	15

CALENDARIO ESCOLAR / ESKOLA EGUTEGIA

CURSO 2024/25 IKASTURTEA

CFGS / GMHZ

SEPTIEMBRE

L	M	X	J	V	S	D
						1
2	3	4	5	6	7	8
9	10	11	12	13	14	15
16	17	18	19	20	21	22
23	24	25	26	27	28	29
30						

OCTUBRE

L	M	X	J	V	S	D
	1	2	3	4	5	6
7	8	9	10	11	12	13
14	15	16	17	18	19	20
21	22	23	24	25	26	27
28	29	30	31			

NOVIEMBRE

L	M	X	J	V	S	D
				1	2	3
4	5	6	7	8	9	10
11	12	13	14	15	16	17
18	19	20	21	22	23	24
25	26	27	28	29	30	

DICIEMBRE

L	M	X	J	V	S	D
						1
2	3	4	5	6	7	8
9	10	11	12	13	14	15
16	17	18	19	20	21	22
23	24	25	26	27	28	29
30	31					

ENERO

L	M	X	J	V	S	D
		1	2	3	4	5
6	7	8	9	10	11	12
13	14	15	16	17	18	19
20	21	22	23	24	25	26
27	28	29	30	31		

FEBRERO

L	M	X	J	V	S	D
					1	2
3	4	5	6	7	8	9
10	11	12	13	14	15	16
17	18	19	20	21	22	23
24	25	26	27	28		

MARZO

L	M	X	J	V	S	D
					1	2
3	4	5	6	7	8	9
10	11	12	13	14	15	16
17	18	19	20	21	22	23
24	25	26	27	28	29	30
31						

ABRIL

L	M	X	J	V	S	D
	1	2	3	4	5	6
7	8	9	10	11	12	13
14	15	16	17	18	19	20
21	22	23	24	25	26	27
28	29	30				

MAYO

L	M	X	J	V	S	D
			1	2	3	4
5	6	7	8	9	10	11
12	13	14	15	16	17	18
19	20	21	22	23	24	25
26	27	28	29	30	31	

JUNIO

L	M	X	J	V	S	D
						1
2	3	4	5	6	7	8
9	10	11	12	13	14	15
16	17	18	19	20	21	22
23	24	25	26	27	28	29
30						

JULIO

L	M	X	J	V	S	D
	1	2	3	4	5	6
7	8	9	10	11	12	13
14	15	16	17	18	19	20
21	22	23	24	25	26	27
28	29	30	31			

Lectivo	15	Fin de Semana	15	Jornada Intensiva	15	Jornada Especial	15
Festivo	15	Lectivo sin clase	15	Vacaciones	15	Festivo patronal	15
Fiesta local	15	Carnaval	15	Puente	15	Presentación	15